

# ZEMĚMĚŘICKÝ ÚŘAD

Pod sídlištěm 9, 182 11 Praha 8  
P. O. Box 21

Město Frýdek-Místek (ORP)

Radniční 1148

Frýdek

738 22

ID DS.: w4wbu9s

VÁŠ DOPIS ZN. / ZE DNE

NAŠE ZNAČKA

VYŘIZUJE / TELEFON

V PRAZE DNE

ZÚ-01322/2020 – 13600

Valchář / 553 698 242

10. 3. 2020

## **Věc: Oznámení o výkonu zeměměřických činností pro aktualizaci ZABAGED® v roce 2020**

**Zeměměřický úřad** (dále jen „ZÚ“) je organizační složkou státu a vykonává na základě § 3a písm. e) zákona č. 359/1992 Sb., o zeměměřických a katastrálních orgánech, správu Základní báze geografických dat České republiky (ZABAGED®). Správa ZABAGED® je podle § 4 písm. e) zákona č. 200/1994 Sb., o zeměměřictví a o změně a doplnění některých zákonů souvisejících s jeho zavedením, zeměměřickou činností ve veřejném zájmu. Ustanovení § 4a zákona č. 200/1994 Sb. vymezuje obsah, správu, užití a rozšiřování dat ZABAGED®. Podrobněji určuje obsah ZABAGED® vyhláška č. 31/1995 Sb., kterou se provádí zákon č. 200/1994 Sb.

Dle § 7 odst. 1 zákona č. 200/1994 Sb., jsou pověřeni zaměstnanci ZÚ oprávněni při výkonu zeměměřických činností v nezbytném rozsahu vstupovat a vjíždět na pozemky po předchozím oznámení vlastníkově nebo oprávněnému uživateli pozemků. Do staveb a oplocených areálů mohou tyto osoby vstupovat se souhlasem vlastníka nebo oprávněného uživatele stavby. Společně s nimi mohou na pozemky vstupovat a vjíždět a do staveb vstupovat i jejich pomocní pracovníci. Vlastník nebo oprávněný uživatel pozemku nesmí těmito osobám ve vstupu a vjíždění na pozemek bránit. Oprávnění ke vstupu do prostorů a k provádění topografických prací prokážou zaměstnanci ZÚ speciálním služebním průkazem ZÚ.

Oznamujeme vám proto, že v rámci plnění úkolů v roce 2020 budou provádět zaměstnanci ZÚ zeměměřické činnosti pro obnovu ZABAGED® ve správním obvodu rozšířené působnosti vaší obce na území mapových listů ZM 15-43 a 15-44 dle kladu Základní mapy měřítko 1 : 50 000, viz grafickou přílohu.

V souladu s § 6 odst. 4 zákona č. 200/1994 Sb., vás žádám o předání této informace městským a obecním úřadům působícím ve vymezeném prostoru a o vyvěšení tohoto oznámení na úředních deskách. Současně vás žádám o součinnost v případě, že se na vás, nebo jednotlivé městské nebo obecní úřady, obrátí pověření zaměstnanci ZÚ, zejména s žádostí o určení staveb, kde sídlí orgány veřejné správy ČR.

Kontaktní osoba ZÚ pro terénní topografické práce:

Ing. Jan Valchář, vedoucí Oddělení sběru dat Opava  
email: Jan.Valchar@cuzk.cz, tel.: 553 698 242

### **Termín topografického šetření:**

**ZM 15-44 - 03-04/2020**

**ZM 15-43 - 04-05/2020**

Přílohy: 1. Vyznačené území aktualizace ZABAGED® ZM 15-43 a 15-44

2. Seznam obcí, jejichž celé nebo část území spadá do vymezeného prostoru aktualizace

  
RNDr. Jana Pressová  
ředitelka Odboru ZABAGED

Příloha 1: Vyznačené území aktualizace ZABAGED®

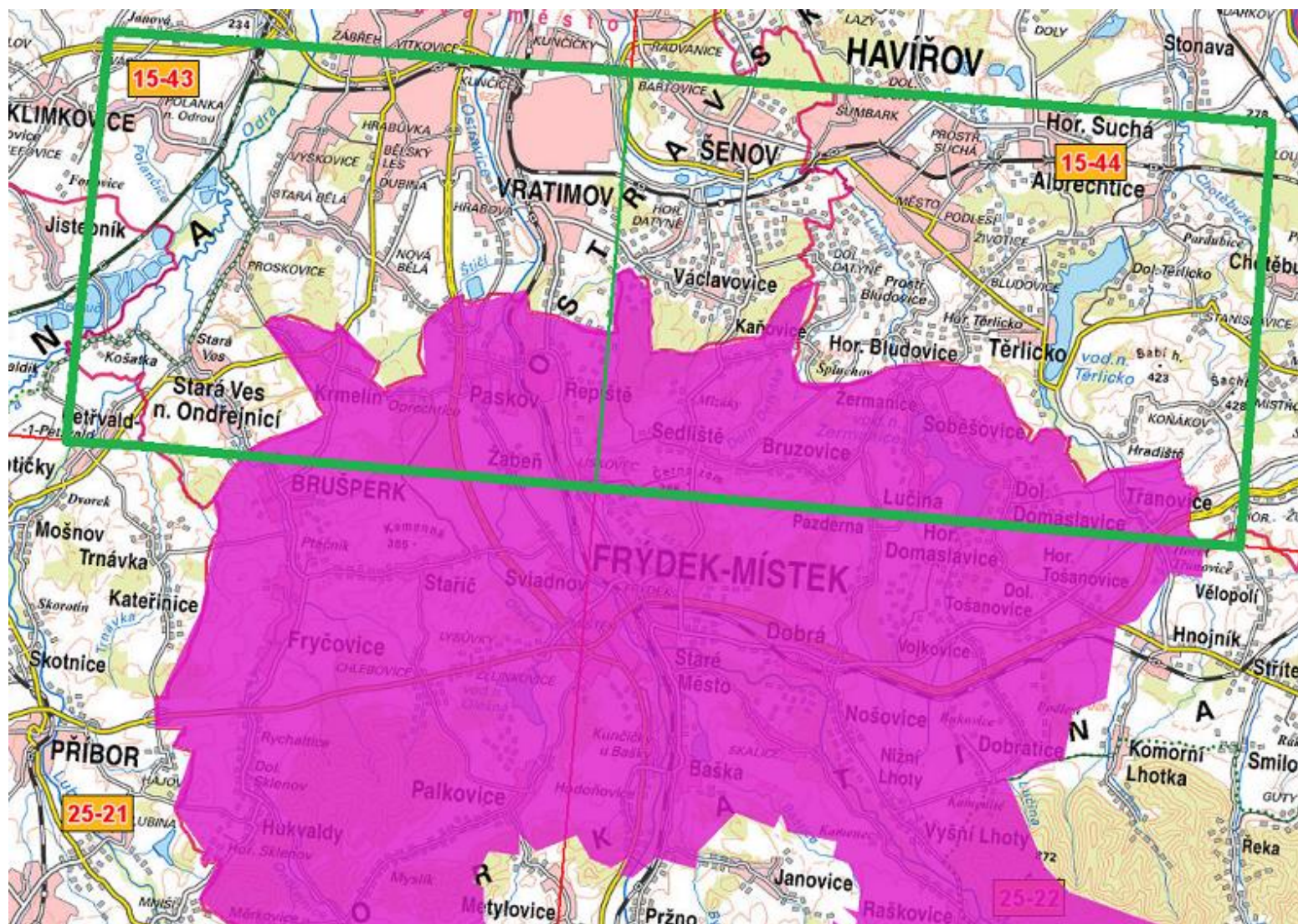

**Příloha 2: Seznam obcí, jejichž celé nebo část území spadá do vymezeného prostoru aktualizace**

<b>Mapový list</b>	<b>Obec</b>	<b>Typ obce</b>	<b>ORP</b>
1543	Brušperk	Město	Frýdek-Místek
1543	Frýdek-Místek	Statutární město	Frýdek-Místek
1543	Krmelín	Obec	Frýdek-Místek
1543	Paskov	Město	Frýdek-Místek
1543	Řepiště	Obec	Frýdek-Místek
1543	Staříč	Obec	Frýdek-Místek
1543	Sviadnov	Obec	Frýdek-Místek
1543	Žabeň	Obec	Frýdek-Místek
1544	Bruzovice	Obec	Frýdek-Místek
1544	Dolní Domaslavice	Obec	Frýdek-Místek
1544	Frýdek-Místek	Statutární město	Frýdek-Místek
1544	Kaňovice	Obec	Frýdek-Místek
1544	Lučina	Obec	Frýdek-Místek
1544	Pazderna	Obec	Frýdek-Místek
1544	Řepiště	Obec	Frýdek-Místek
1544	Sedliště	Obec	Frýdek-Místek
1544	Soběšovice	Obec	Frýdek-Místek
1544	Třanovice	Obec	Frýdek-Místek
1544	Žermanice	Obec	Frýdek-Místek